

超 大型補助金で

リフォームチャンス到来!

※住宅エコポイント制度、復興支援・住宅エコポイント制度、省エネ住宅ポイント制度、次世代住宅ポイント制度、グリーン住宅ポイント制度、こどもみらい住宅支援事業、住宅省エネ2023キャンペーンとの比較で、予算規模が過去最大規模という趣旨です。

窓



最大 **50%** 相当還元 ※制度の適用には条件があります。



先進的窓リノベ2024事業 & 子育てエコホーム支援事業

※令和5年11月27日および12月7日に公表された情報を元に作成しています。ご活用の際は必ず最新の情報をご確認ください。

補助金がもらえる対象期間は？

2023年11月2日から2024年12月31日まで

- 2024年12月31日までに対象工事に着手し工事完了した案件。契約を締結した施工業者が申請前に事業者登録を完了している必要があります。
- 各事業とも1申請あたりの合計補助額5万円以上から申請可能です。ただし先進的窓リノベ2024事業において補助申請が受理される場合は、子育てエコホーム支援事業は1申請あたりの合計補助額2万円以上であれば申請可能とします。予算の執行状況に応じて期限前に終了する場合があります。

補助金対象となる主なリフォーム例 (制度の一部を抜粋)

先進的窓リノベ2024事業(最大200万円)

窓リフォーム(戸建・低層集合住宅用)

サイズ	内窓設置	外窓交換 ドア改修 (カバー工法)	外窓交換 ドア改修 (はつり工法)
	Sグレード	Aグレード	Aグレード
大	2.8㎡以上 68,000円	2.8㎡以上 117,000円	2.8㎡以上 92,000円
中	1.6㎡以上 46,000円	1.6㎡以上 87,000円	1.6㎡以上 69,000円
小・極小	1.6㎡未満 29,000円	1.6㎡未満 58,000円	1.6㎡未満 46,000円

窓なら 最大50%相当還元! ※制度の適用には条件があります

子育てエコホーム支援事業(最大20~60万円) ※世帯の属性等により変動します

必須 省エネ改修		下記①~③のいずれかが必須			任意																												
①開口部の断熱改修	②外壁・屋根・天井又は床の断熱改修	③エコ住宅設備の設置																															
<table border="1"> <thead> <tr> <th>サイズ</th> <th>ドア交換</th> </tr> </thead> <tbody> <tr> <td>大</td> <td>開:1.8㎡以上 引:3.0㎡以上 37,000円</td> </tr> <tr> <td>小</td> <td>開:1.0㎡以上 引:1.0㎡以上 32,000円</td> </tr> </tbody> </table>	サイズ	ドア交換	大	開:1.8㎡以上 引:3.0㎡以上 37,000円	小	開:1.0㎡以上 引:1.0㎡以上 32,000円	<table border="1"> <thead> <tr> <th>分類</th> <th>外壁</th> <th>屋根・天井</th> <th>床</th> </tr> </thead> <tbody> <tr> <td>省エネ基準</td> <td>112,000円 (56,000円)</td> <td>40,000円 (20,000円)</td> <td>72,000円 (36,000円)</td> </tr> <tr> <td>ZEHレベル</td> <td>151,000円 (75,000円)</td> <td>54,000円 (27,000円)</td> <td>96,000円 (48,000円)</td> </tr> </tbody> </table>	分類	外壁	屋根・天井	床	省エネ基準	112,000円 (56,000円)	40,000円 (20,000円)	72,000円 (36,000円)	ZEHレベル	151,000円 (75,000円)	54,000円 (27,000円)	96,000円 (48,000円)	<table border="1"> <thead> <tr> <th>太陽熱利用システム</th> <th>節水型トイレ</th> <th>高断熱浴槽</th> <th>高効率給湯器</th> <th>節湯水栓</th> <th>蓄電池</th> </tr> </thead> <tbody> <tr> <td>30,000円/戸</td> <td>掃除しやすい機能の有する 22,000円/台 左記以外 20,000円/台</td> <td>30,000円/戸</td> <td>30,000円/戸</td> <td>5,000円/台</td> <td>64,000円/戸</td> </tr> </tbody> </table>	太陽熱利用システム	節水型トイレ	高断熱浴槽	高効率給湯器	節湯水栓	蓄電池	30,000円/戸	掃除しやすい機能の有する 22,000円/台 左記以外 20,000円/台	30,000円/戸	30,000円/戸	5,000円/台	64,000円/戸	<p>①子育て対応改修</p> <ul style="list-style-type: none"> ビルトイン食器洗機 21,000円/戸 浴室乾燥機 23,000円/戸 宅配ボックス 11,000円/戸 など <p>②バリアフリー改修</p> <ul style="list-style-type: none"> 段差解消 7,000円/戸 手すりの設置 5,000円/戸 など <p>③エアコンの設置 (空気清浄/換気機能付き)</p> <p>出力に応じて 19,000円/台~</p> <p>④防災性向上改修</p> <ul style="list-style-type: none"> 外窓交換 16,000円/箇所~ <p>⑤リフォーム瑕疵保険や大規模修繕工事瑕疵保険への加入 7,000円/契約</p>
サイズ	ドア交換																																
大	開:1.8㎡以上 引:3.0㎡以上 37,000円																																
小	開:1.0㎡以上 引:1.0㎡以上 32,000円																																
分類	外壁	屋根・天井	床																														
省エネ基準	112,000円 (56,000円)	40,000円 (20,000円)	72,000円 (36,000円)																														
ZEHレベル	151,000円 (75,000円)	54,000円 (27,000円)	96,000円 (48,000円)																														
太陽熱利用システム	節水型トイレ	高断熱浴槽	高効率給湯器	節湯水栓	蓄電池																												
30,000円/戸	掃除しやすい機能の有する 22,000円/台 左記以外 20,000円/台	30,000円/戸	30,000円/戸	5,000円/台	64,000円/戸																												

※補助額の例は省エネ基準レベル ※カッコ内は部分断熱の場合の補助額

LIXILの『窓』『ドア』等でお得にリフォーム!

注)例外として、先進的窓リノベ2024事業または給湯省エネ2024事業および賃貸集合給湯省エネ2024事業において併せて1補助申請が行われている場合は、上記必須①~③のいずれかに該当する工事を含んでいるものとします。

リクシルの窓リフォーム商品

断熱効果

冷暖房費削減

結露軽減

LIXILオンラインショールーム

今すぐ相談

予約不要!

商品について気になることや確認したいことをビデオ通話ですぐに相談できるサービスです。



内窓「インプラス」



取替窓「リプラス」



今ある窓に、もう1枚窓をプラス!

1day
リフォーム

防音効果

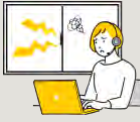

防音
-40dB
小音量録音は45分連続再生可能なため、長時間再生も可能です。

外の音も、内から漏れるベットの鳴き声なども気にせず快適!

侵入抑止効果

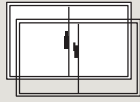

侵入抑制
2 Lock
簡単に侵入させない。

2ロックで侵入を諦めさせる心理効果が期待できます。



古い窓を、新しい窓にパツと交換!

1day
リフォーム

開け閉めもスムーズに



窓の変形などで開け閉めしづらくなった窓のがたつきを解消!

すきま風・換気のお悩みスッキリ



窓の種類を変えられるから、すきま風や換気のお悩みを解決!

※日射時間が長く外窓に複層ガラスを使用している場合、内窓にLow-E複層ガラスを使用すると、ガラスの熱割れ、枠や障子の変色・変形の恐れがあります。

2つの補助金で「窓」と「水まわり」を一緒にリフォーム 健康で快適な住まいの実現を!

窓・玄関リフォームは **先進的窓リノベ2024事業** 水まわりリフォームは **子育てエコホーム支援事業** の補助金を活用

内窓+玄関リフォーム

補助額合計 269,000円

省エネ効果額合計※1 約199,000円
20年間使用した場合

内窓「インプラス」
Low-E複層ガラス(クリア・グリーン透明)



Sグレード
玄関 中 1カ所
リビング 大 2カ所

内窓補助額 182,000円



リフォームドア「リシエント玄関ドア3」
高断熱仕様

ドア交換 87,000円/台
(外窓交換<カバー工法>Aグレード[中])

玄関補助額 87,000円

内窓+浴室リフォーム

補助額合計 138,000円

省エネ効果額合計※1 約600,000円
20年間使用した場合

内窓「インプラス」
Low-E複層ガラス(クリア・グリーン透明)



Sグレード
浴室 中 1カ所
洗面室 小 1カ所

内窓補助額 75,000円



浴室「リデア」

高断熱浴槽 30,000円/戸
節湯水栓 5,000円/台
浴室乾燥機 23,000円/戸
手すり設置 5,000円/戸

浴室補助額 63,000円

内窓+トイレリフォーム

補助額合計 80,000円

省エネ効果額合計※1 約326,000円
20年間使用した場合

内窓「インプラス」
Low-E複層ガラス(クリア・グリーン透明)



Sグレード
トイレ 小 1カ所
洗面室 小 1カ所

内窓補助額 58,000円



トイレ「サティス Sタイプ」

節水型トイレ 22,000円/台
(掃除しやすい機能を有するもの)

トイレ補助額 22,000円

内窓+キッチンリフォーム

補助額合計 235,000円

省エネ効果額合計※1 約1,036,000円
20年間使用した場合

内窓「インプラス」
Low-E複層ガラス(クリア・グリーン透明)



Sグレード
キッチン 中 1カ所
リビング 大 2カ所

内窓補助額 182,000円



キッチン「ノクト」

節湯水栓 5,000円/台
ビルトイン食器洗機 21,000円/戸
掃除しやすいレンジフード 13,000円/戸
ビルトイン自動調理対応コンロ 14,000円/戸

キッチン補助額 53,000円

※1 省エネ効果額の算出根拠は右記URLをご参照ください<<https://s.lixil.com/h-shouenekouka>>

■商品画像はイメージです。プランは一例となります。補助額等は地域や商品の使用により変動する場合がございます。

■最終的な補助金や参考価格を保証するものではありません。



省エネ効果額の算出根拠はコチラ

補助金の詳細は
コチラ



お問合せはこちら

